

Guide de la destination Paris Region 2025-2026



L'Essentiel des grands rendez-vous et des nouveautés Loisirs et Affaires



Meilleure Destination mondiale

Loisirs et Affaires

5
Sites classés Patrimoine
mondial de l'Unesco



250
Monuments
historiques classés



+300
Musées



200
Expositions/an



Culture

Paris Region, destination d'art et de culture par excellence

Hébergement

L'offre la plus importante en Europe



2 462
Hôtels à Paris et sa région



165 660
Chambres



77 729 en 2 et 3*
70 024 en 4 et 5*



139
Restaurants étoilés Michelin
10 Michelin 3***
11 Michelin Étoile verte
12 étoilés Michelin autour de Paris

12
Palaces



Salons, Congrès, Séminaires

Destination Affaires, leader pour l'accueil des salons, congrès et séminaires. Destination incentive pour vos équipes avec des expériences authentiques

725
hôtels
adaptés aux réunions

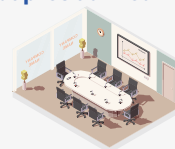

700 000 m²
de surface d'exposition



22
centres de congrès
et d'exposition



25 hôtels de conférence,
plus de 300 chambres
jusqu'à 2 000 personnes
700 hôtels avec salles de réunion,
plus de 50 chambres
jusqu'à 300 personnes

Croissance globale
des salons :
+4,1% de surface
occupée par les stands
+6,1% d'exposants
+6,1% de visiteurs

+ 1 000

Salles de réunion,
musées, sites design
ou sites historiques



Quand la culture rencontre l'innovation

Bienvenue à Paris Region – la destination la plus visitée au monde, où Histoire, créativité et innovation se rencontrent.

Ici, vous pouvez voyager à travers les siècles, découvrir des expositions avant-gardistes, vous réunir dans des lieux d'exception et profiter d'un art de vivre unique.

Toujours en mouvement, la destination se réinvente : nouveaux projets culturels d'envergure, hébergements aux nouveaux concepts, des initiatives durables... et le Grand Paris Express qui transforme la mobilité.

Des monuments iconiques aux projets visionnaires, de l'art intemporel aux modes de vie créatifs, Paris Region conjugue tradition et innovation comme nulle part ailleurs.

Paris Region est bien plus qu'une région à visiter, c'est une destination qui fait vibrer, à vivre et à partager. Se divertir, travailler ou s'inspirer : c'est ici que tout prend vie.

Visit Paris Region

Visit Paris Region accompagne les professionnels en mettant à disposition des outils, analyses de marché, ainsi qu'un accompagnement personnalisé et des mises en relation avec les partenaires locaux. Le Pôle Promotion et Influence est à vos côtés pour vous inspirer et enrichir vos programmations.



Grand Palais

● Loisirs/Culture ↘

Fermeture

- Centre Pompidou (2025 > 2030)

Réouverture

- Circuit des Tours de la cathédrale Notre-Dame de Paris
- La Géode
- Grand Palais
- Musée Jacquemart-André

Nouveautés

- Fondation Cartier au Louvre des Antiquaires
- Cité Immersives des Fables
- Palais des enfants
- Disney Adventure World, Disneyland Paris
- La Fabrique de la flèche, Saint-Denis
- Cité du Cinéma, Saint-Denis
- Centre Pompidou Francilien - Fabrique de l'Art
- Musée national Picasso-Paris, Massy (2026)
- Musée du Grand Siècle, Saint-Cloud (2027)
- Musée Le Corbusier, Poissy (2027)



Musée du Grand Siècle, Saint-Cloud

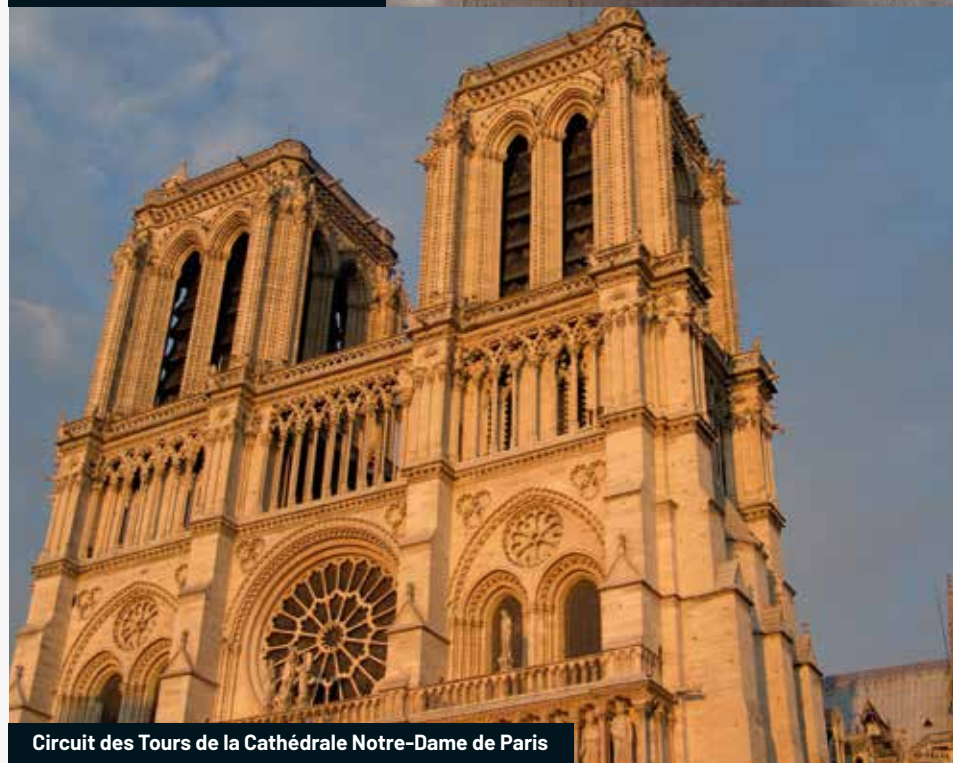

Circuit des Tours de la Cathédrale Notre-Dame de Paris



Nouveautés 2025/2026

Loisirs - Culture Hébergement - Affaires

● Hébergement ↘

A Paris

- Maison Barrière Vendôme 5* - Groupe Barrière
- Hôtel SAX Paris 5* - Groupe Hilton
- L'Aventure 5* - Groupe Beaumarly
- Experimental Marais 5*
- Élysée Montmartre Hôtel 4*
- Madame Drouot 4*
- Hôtel De Sers 5* - Groupe B Signature
- Le Boudoir des Muses 4* - Groupe Elegancia
- Paris Marriott Rive Gauche 4*
- La Fondation 5*
- Zoku Paris 4*
- Lyf Paris Gambetta 4* - Groupe Ascott
- Le Jardin de Verre by Locke
- Hôtel Louis Vuitton 5* (2026)
- Radisson Blu 4* - Tour Triangle (2026)

Autour de Paris

- Tribe Paris Pantin 4* - Groupe Galia
- Dolce by Wyndham Versailles 4* - Domaine du Montcel, Versailles
- Hôtel les Lumières 5* - 2L Collection, Versailles
- Domaine Reine Margot M Gallery 5*, Issy-les-Moulineaux
- Hôtel Dali Val d'Europe 4* - Tapestry Collection by Hilton
- H4 Hotel Wyndham Paris Pleyel Resort 4*, Saint-Denis

● Affaires ↘

- 065 Paris
- Elysées Lincoln, Paris
- Morning, Laborde, Paris
- Carré Edouard XVII - Groupe Sodexo Prestige, Paris
- Hôtel Mona Bismarck by Keys, Paris
- Le Huitième Ciel, Boulogne-Billancourt



Hôtel SAX, Paris

- N** Théâtre du Lido
- N** L'Aventure 5*
- N** Hôtel de Sers 5*
- N** Hôtel Louis Vuitton 5* (2026)
- N** Elysées Lincoln
- N** Salle Wagram

Bois de Boulogne

Réouverture Grand Palais
Palais des enfants



20 ans du musée
du quai Branly-Jacques Chirac



Hôtel SAX Paris 5*

Le Huitième Ciel

Paris Convention Centre

N Radisson Blu 4* - Tour Triangle (2026)

Gare Montparnasse



Cimetière
du Montparnasse

Pullman Montparnasse

Jardin
du Luxembourg

Le Jardin de Verre
by Locke

Jardin
des Plantes

Gare d'Austerlitz



Accor Arena



Gare de Lyon



Parc Floral de Paris

Bois de Vincennes

Puces de Paris Saint-Ouen



N Zoku Paris 4*

Cimetière
de Montmartre



La Fondation 5*

Réouverture musée
Jacquemart-André

N

Morning, Laborde



Gare Saint-Lazare

N Carré Edouard VII

Maison Barrière Vendôme 5*

Jardin
des Tuileries



Fondation Cartier
Louvre des Antiquaires

N



Réouverture du circuit
des Tours de Notre-Dame

N

Les Salles du Carrousel

N Experimental Marais 5*

Le Boudoir
des Muses 4*

N

Fermeture
Centre Pompidou



Canal Saint Martin

Gare du Nord



Gare de l'Est



Madame Drouot 4*

Élysée Montmartre Hôtel 4*

N

Adidas Arena

Réouverture de La Géode

N



Parc de la
Villette

N Tribe Paris Pantin 4*

Les Docks de Paris

- N** nouveauté Loisirs
- N** site Affaires
- N** nouveauté Affaires
- N** nouveauté hébergement



Autour de la Place de la Concorde



Le paysage architectural de la Capitale et de ses alentours se transforme peu à peu... Découvrez ces grands projets de réaménagement.

Initiée avant les Jeux Olympiques de Paris 2024, la transformation se poursuit pour créer une **place-jardin** : deux tiers de l'espace réservés aux piétons, de nombreux espaces verts, une oasis de fraîcheur, un accès piétonnier à la Seine... (d'ici 2030).

Autour de la culture



- Le **musée du Grand Siècle de Saint-Cloud** présentera un panorama complet de l'histoire et l'art du XVII^e s. français (2027).
- Futur **musée Le Corbusier à Poissy**, près de la villa Savoye (2027).
- Nouveaux parcours scénographiques, seconde porte d'entrée, nouveau lieu pour La Joconde... **Le Louvre** entame une vaste campagne de travaux pour sa renaissance (d'ici 2031).
- Lieu de recherche et de conservation, le **Centre Pompidou Francilien – Fabrique de l'Art / Musée national Picasso-Paris** offrira au public un nouvel accès à l'art moderne et à la création contemporaine (automne 2026).

Autour de la basilique-cathédrale Saint-Denis

AV

La Fabrique de la flèche, un voyage technologique avec cinéma immersif et réalité virtuelle. Réservation d'ateliers et stages.

Nouveau parcours de la basilique en français, anglais et espagnol, avec films d'animation, tables multimédia, cartels numériques...

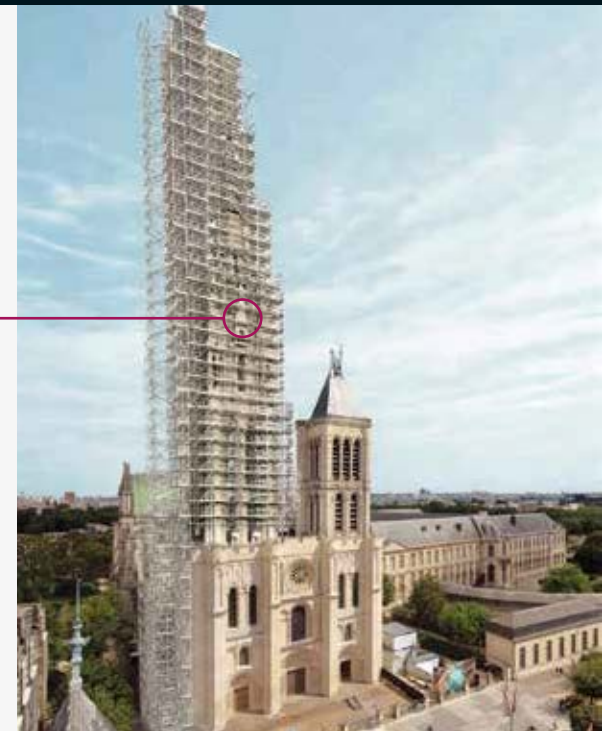



Paris Region

Renouveau 2025 > 2031

Nouvelle silhouette dans la skyline parisienne : pyramidale, entièrement vitrée et compacte, ultra-connectée et inclusive, la **tour Triangle** comprendra un hôtel, restaurant et rooftop, des commerces, des espaces extérieurs... (été 2026).

- **Nouveau circuit de visite des tours de Notre-Dame**, une expérience de visite immersive.
- **Nouveau parvis** afin de répondre aux enjeux climatiques, offrant un écrin de verdure aux visiteurs (d'ici 2028).
- **Parking souterrain comme promenade intérieure** de 3 000 m² (d'ici 2028).
- **Nouveaux vitraux** de l'artiste française Claire Tabouret (fin 2026). Les maquettes à taille réelle seront exposées dans le cadre de l'exposition *Invitation à Claire Tabouret et Eva Jospin* au Grand Palais (fin 2025).
- **Parc des berges de 400 m** (d'ici 2028).

Autour de Notre-Dame de Paris

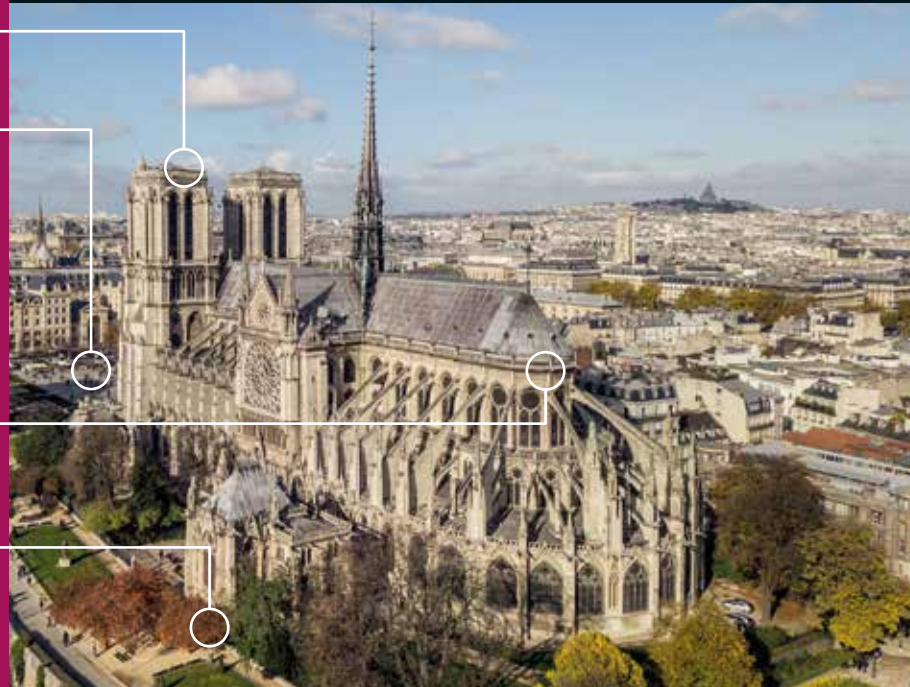



Septembre

Octobre



Novembre

Février

2025

2026

Georges de La Tour

Musée Jacquemart-André
Jusqu'au 25/01/2026

**Kandinsky,
la musique des couleurs**

Philharmonie de Paris
15/10/2025 > 01/02/2026

Jacques-Louis David

Musée du Louvre
15/10/2025 > 26/01/2026

1725.

**Des alliés amérindiens
à la cour de Louis XV**

Château de Versailles
25/11/2025 > 03/05/2026

**Robert Capa,
photographe de guerre**

Musée de la Libération de Paris
18/02 > 20/12

Leonora Carrington

Musée du Luxembourg
18/02 > 19/07



Expositions

2025-2026



Mars

Avril

... et d'autres à venir

Passion XVIII^e siècle (titre provisoire)

Palais Galliera
14/03 > 12/07

Renoir et l'amour

Musée d'Orsay
17/03 > 19/07

Henri Rousseau, l'ambition de la peinture

Musée de l'Orangerie
25/03 > 20/07

Matisse, la couleur sans limite

Grand Palais
24/03 > 02/08

Video Games & Music

Philharmonie de Paris
03/04 > 10/01/2027

Lee Miller

Musée d'Art Moderne de Paris
03/04 > 26/07

Marilyn Monroe : 100 ans !

La Cinémathèque française
08/04 > 26/07

Michel-Ange/Rodin

Musée du Louvre
15/04 > 20/07
(titre et dates provisoires)

Spécial Impressionnisme



Renoir et l'amour

Musée d'Orsay
17/03/2026 > 19/07/2026

Renoir dessinateur

Musée d'Orsay
17/03/2026 > 05/07/2026

Exposition immersive *Un soir avec les impressionnistes. Paris 1874*

45 rue des Pirogues de Bercy - M° Cour Saint Emilion

Consultez le guide des parcours
en Île-de-France et en Normandie

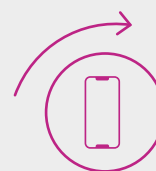



Septembre

Octobre

Décembre

Janvier

Février

Mars

2025

2026

MCB

**By Beauté
Selection** ■

13/09 > 15/09

**Première Vision
Innovation & Tech** ■

16/09 > 18/09

Silmo Paris ■

26/09 > 29/09

Big Data & IA ■

01/10 > 02/10

Première Classe
Jardin des Tuileries
03/10 > 06/10

Equip Auto
14/10 > 18/10 ■

Art Basel Paris ■
Grand Palais
22/10 > 26/10

Paris Games Week ■
30/10 > 02/11

Games Connection Europe ■

SIMI ■

09/12 > 11/12

Maison&Objet ■

15/01 > 19/01

**Whos' Next
& Bijorhca** ■
17/01 > 19/01

**Salon
International
de la Lingerie
& Interfilère** ■
17/01 > 19/01

Rétromobile ■
28/01 > 01/02

**Première Vision
Savoir Faire** ■
03/02 > 05/02

**Paris Packaging
Week Expo** ■
05/02 & 06/02

Wine Paris ■
Parc Floral de Paris
09/02 > 11/02

Art Capital ■
Grand Palais
13/02 > 15/02

**Salon International
de l'Agriculture** ■ ■
21/02 > 01/03

JEC World ■
10/03 > 12/03

**Destinations Nature
Salon Mondial
du Tourisme** ■
12/03 > 15/03

Change Now ■
Grand Palais
30/03 > 01/04



Salons professionnels et grand public

2025-2026

Salon professionnel se déroulant à

Paris Expo Porte de Versailles

Paris Nord Villepinte Paris Le Bourget

Palais des Congrès de Paris

Salon professionnel avec journées grand public

Salon grand public

Avril

Mai

Juin

Juillet

Septembre

Octobre

Novembre

Art Paris

Grand Palais
09/04 > 12/04

Foire de Paris

30/04 > 11/05

Taste of Paris

Grand Palais
21/05 > 24/05

Viva Technology

17/06 > 20/06

Eurosatory

15/06 > 19/06

Japan Expo

09/06 > 12/07

Forum des Loisirs Culturels Franciliens

Batimat

28/09 > 01/10

SIAL

17/10 > 21/10

Mondial de l'Auto

Equip'Hotel

02/11 > 05/11

EuroNaval

03/11 > 06/11

Paris Fashion Week®



29/09 > 7/10/2025 Mode Féminine Printemps-Été 2026

20/01 > 25/01/2026 Mode Masculine Automne-Hiver 2026-2027

26/01 > 29/01/2026 Haute Couture Printemps-Été 2026

02/03 > 10/03/2026 Mode Féminine Automne/Hiver 2026-2027

23/06 > 28/06/2026 Mode Masculine Printemps/Été 2027

06/07 > 09/07/2026 Haute Couture Automne/Hiver 2026-2027

28/09 > 06/10/2026 Mode Féminine Printemps/Été 2027



2025 2026

Novembre

Janvier

Février

Mars

Avril

Mai

◆ **Pitchfork
Music Festival**
03/11 > 09/11

◆ **Soldes d'hiver**
07/01 > 03/02

◆ **Festival Mondial
du Cirque de Demain**
22/01 > 25/01

◆ **Nouvel An chinois**
17/02

◆ **Grandes Eaux Musicales
Château de Versailles**
Mars > Octobre

◆ **Les Inrocks Festival**
10/03 > 13/03

◆ **Journées européennes
des métiers d'art**
07/04 > 12/04

◆ **Soirées aux chandelles
Vaux-le-Vicomte**
Mai > Septembre

◆ **Nuit européenne
des musées**
23/05

◆ **Festival
de Saint-Denis**
Mai > Juin





Rendez-vous et festivals

2025-2026

◆ Événements spéciaux ◆ Festivals

Juin

Juillet

Août

Septembre

◆ **Grandes Eaux Nocturnes
Château de Versailles**

Samedi,
Juin > Septembre

◆ **Nuit Blanche**
06/06

◆ **Fête de la musique**
21/06

◆ **Soldes d'été**
24/06 > 21/07

◆ **Festival Days Off**
Juin > Juillet

◆ **Festival Django Reinhardt**
25/06 > 28/06

◆ **Solidays**

◆ **Paris Jazz Festival**
Juin > Septembre

◆ **We Love Green**

◆ **Célébrations du 14 juillet**
Feu d'artifice à la tour Eiffel
et concert

◆ **Paris Plages**
Juillet > Août

◆ **Rock en Seine**
26/08 > 30/08

◆ **Jazz à la Villette**
Août > Septembre

◆ **Journées européennes
du patrimoine**
19/09 > 20/09

◆ **Fête de l'Humanité**
11/09 > 13/09





Septembre

Octobre

Janvier

Février

Mars

FedEx Open de France
Golf de
Saint-Nom-la-Bretèche
18/09 > 21/09

**Qatar
Prix de
l'Arc de Triomphe**
04/10 > 05/10

Rolex Paris Masters
25/10 > 02/11

**Prix d'Amérique
Legend Race 2026**
25/01

Meeting de Paris Indoor
Accor Arena
25/01

**Tournoi
des Six Nations**
05/02 > 14/03

Hoka Semi de Paris
08/03

Saut Hermès
Grand Palais
20/03 > 22/03

Ecotrail Paris Île-de-France
21/03 > 22/03

Festival des Arts martiaux
Adidas Arena

Réouverture du parcours de l'Albatros du Golf National en juillet 2026. En 2030, le site de la Ryder Cup sera accessible en moins de 25 minutes depuis l'aéroport de Paris Orly et en 10 minutes environ depuis Versailles.



Golf



Combinez un séjour sportif avec des offres culturelles, de loisirs et des nouveautés lifestyle d'exception. Découvrez les principaux parcours de golfs autour de grands sites comme les châteaux de Versailles et Fontainebleau, Disneyland Paris ou Auvers-sur-Oise.



Événements sportifs

2025-2026

Avril

Mai

Juin

Juillet

Août

**Schneider Electric
Marathon de Paris**
12/04

Grand Steeple-Chase de Paris
Hippodrome d'Auteuil
17/05

Roland-Garros
18/05 > 07/06

**Tournoi de Paris
de Sumo**
Accor Arena
13/06 > 14/06

**Arrivée
du Tour de France**
26/07

**Championnats d'Europe
de natation**
Centre Olympique
Aquatique, Saint-Denis
01/08 > 16/08



La vasque des Jeux Olympiques™
et Paralympiques™ de Paris 2024™
sera de retour aux Tuileries du 21
juin au 14 septembre 2026.



Revivez la magie de Paris 2024 :

- Roland-Garros, avec Cultural
- Stade de France, avec Cultural
- Parc des Princes, avec le PSG Stadium Tour
- Vélodrome National de Saint-Quentin-en-Yvelines

Lieux emblématiques et décors inspirants pour sublimer vos événements d'entreprise :

- Accor Arena
- Paris La Défense Arena
- Maison du Handball

Quel quartier
choisir pour revivre
Emily in Paris ?



Emily in Paris

Musée de l'Homme, Hôtel d'Evreux de Potel & Chabot, Puces de Saint-Ouen, Atelier des Lumières, musée des Arts Forains, Piscine Molitor...

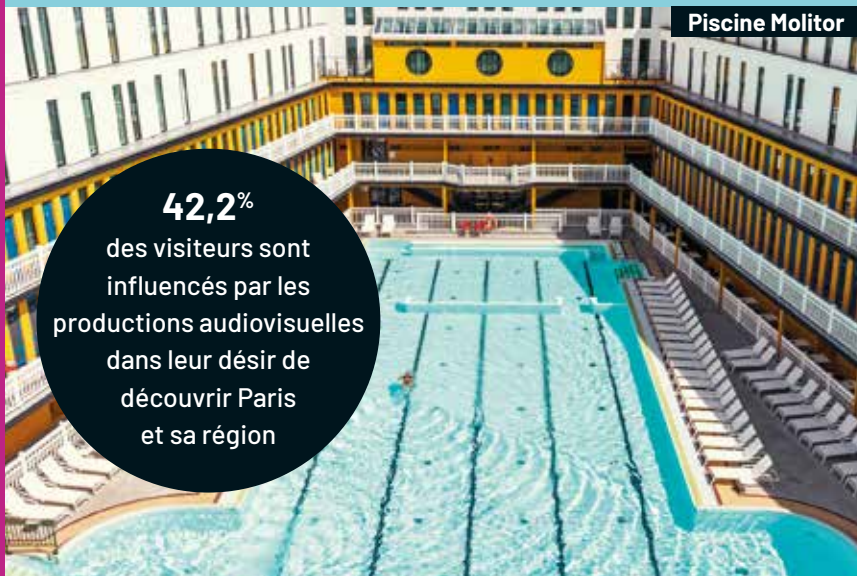

Piscine Molitor

42,2%
des visiteurs sont
influencés par les
productions audiovisuelles
dans leur désir de
découvrir Paris
et sa région



Emily in Paris

Marie-Antoinette

Film de Sofia Coppola (2006) et série (2022) :
château de Versailles et Petit Trianon,
châteaux de Vaux-le-Vicomte, de Fontainebleau,
de Champs-sur-Marne et de Lésigny.



Marie-Antoinette

Paris Region

Décor de cinéma

Quand Paris Île-de-France devient un décor de cinéma...
Partez à la découverte de ces lieux qui crèvent l'écran.



Château de Monte Cristo

La série *Le Comte de Monte Cristo*

Maison d'éducation de la Légion d'honneur à Saint-Denis, châteaux de Ferrières et de Monte Cristo.

La série *Lupin*

Musée Nissim de Camondo, centre-ville des Essarts-le-Roi.

38,9%

des visiteurs
manifestent un intérêt
pour des lieux ou
activités liés aux films
et séries

En lumière en 2026

De *Harry Potter* à *Emily in Paris*, ce sera bientôt un espace vibrant de 12 000 m². Cinéma, pop culture, food court : **la Cité du Cinéma** est prête à vous offrir un spectacle grandiose.

Sur les pas de Van Gogh

Auvers, indissociable de Van Gogh, célèbre les 70 ans du film *La Vie passionnée de Vincent van Gogh* de Minnelli, tourné dans le village. Des visites guidées sur le thème "Auvers, Van Gogh et Hollywood" sont proposées.

Cité du Cinéma



Une région qui renforce les transports en commun : plus de sites accessibles et moins d'émissions pour un avenir plus durable.

Le Grand Paris Express :

- 200 km de lignes nouvelles
- 68 gares dont 80% connectées au réseau de transport
- 4 nouvelles lignes : 15, 16, 17 et 18
- 2 lignes prolongées : 11 et 14

Avec 200 km de lignes, le Grand Paris Express desservira :

- les trois grands aéroports franciliens (Paris-Charles de Gaulle, Paris-Orly, Le Bourget)
- 656 lieux culturels à 10 minutes à pied des futures gares, dont Versailles et Pompidou Massy, les principaux quartiers d'affaires (La Défense, La Plaine Saint-Denis, Val de Fontenay...)

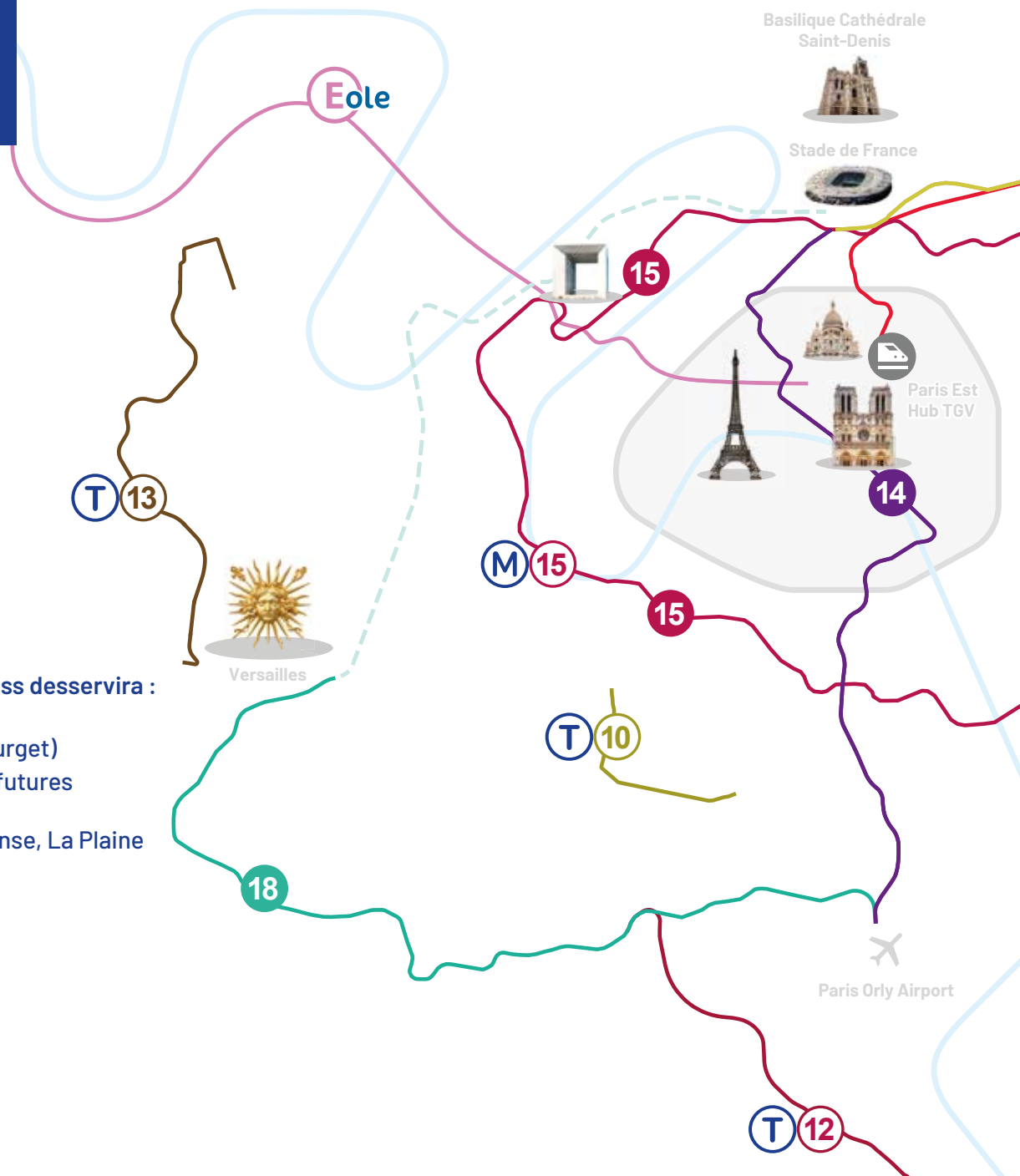

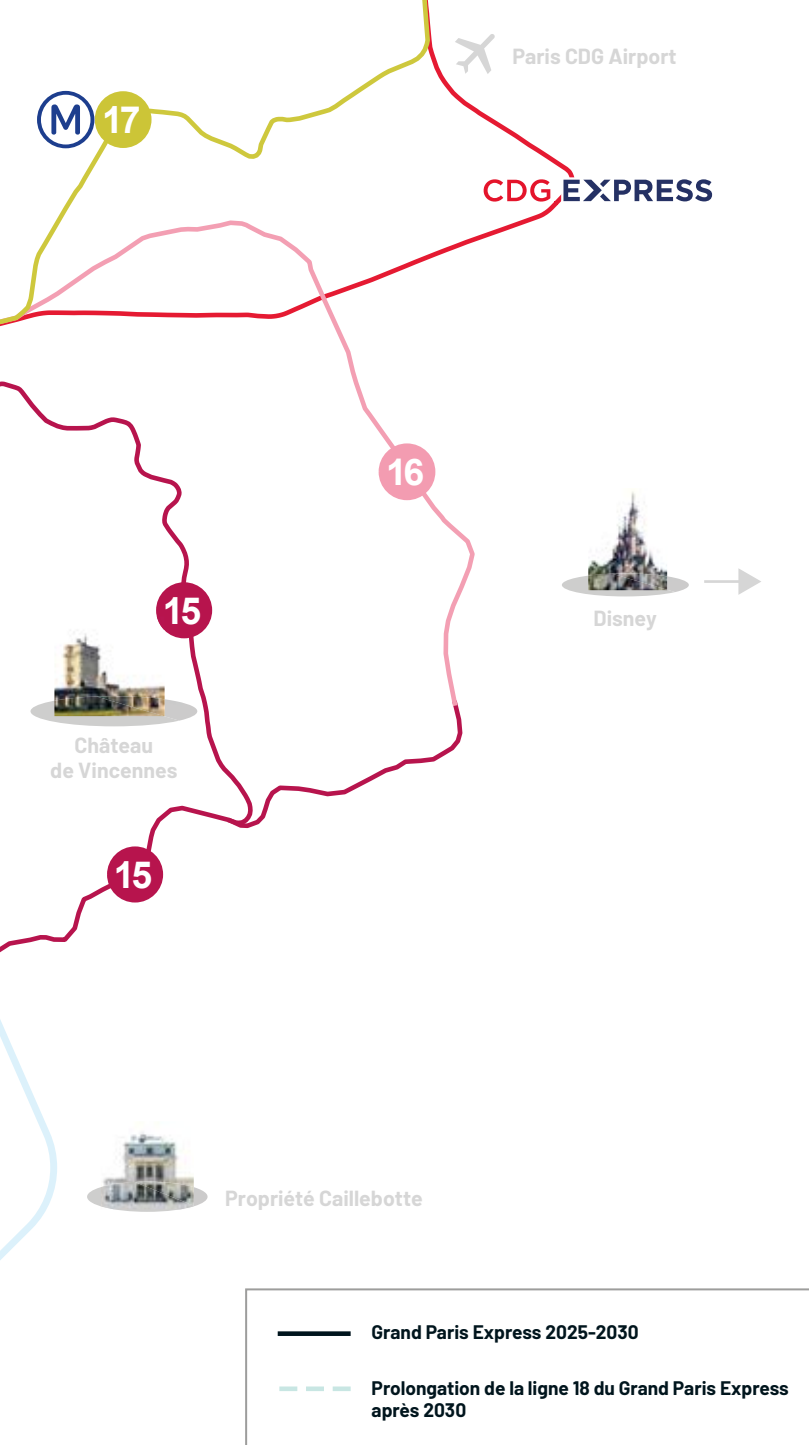

Paris Region

Destination durable



A Paris Region, les professionnels ont à cœur de répondre aux enjeux environnementaux en maîtrisant leurs émissions de gaz à effet de serre, les volumes d'eau consommés et les risques de pollutions qui portent atteinte à la biodiversité.

**438 établissements
labellisés Clef Verte*
en 2025 à Paris Île-de-France**

+82% par rapport à 2024

Paris Region s'impose comme la région la plus engagée en matière de tourisme durable.

* Premier label environnemental international pour l'hébergement touristique et la restauration, le label Clef Verte distingue 6 700 établissements dans 77 pays qui justifient d'une gestion environnementale performante et de pratiques responsables autour de 100 à 120 critères sur 7 thématiques.

Pratique

Se déplacer dans la région



┌ Métro, Train, Bus, Tram et RER ┐

Se déplacer à Paris
et dans sa région :
toute l'information



Nouveau ↘

Grâce à votre téléphone, achetez où vous voulez et quand vous voulez vos tickets et forfaits, avec les app *IDF Mobilités* ou *Bonjour RATP*

- Sur votre passe Navigo (en apposant le passe au dos du téléphone)
- Sur votre téléphone ou sur votre montre connectée

Mobilité et Accessibilité



Arriver en avion à Paris-Charles de Gaulle et à Paris-Orly

- www.parisaeroport.fr > onglet PRÉPARER > onglet Accessibilité et personne en situation de handicap



Accessibilité dans les musées et sites touristiques

- www.tourisme-handicaps.org

Location de matériel adapté

Mobee travel, agence de voyages spécialisée pour les personnes à mobilité réduite et en situation de handicap, propose un service de location de matériel

- mobeetravel.com



Réserver un véhicule avec chauffeur spécialisé dans la mobilité réduite

- G7 Access: www.g7.fr
- Uber Access: www.uber.com
- Caocao service+ Access: www.caocao.fr



Arriver en train (régional, national ou international) et se déplacer à Paris Region

Assist'enGare de SNCF et Transilien, service gratuit proposé aux Personnes en Situation de Handicap (PSH) et aux Personnes à Mobilité Réduite (PMR)

- www.sncf-connect.com

Service de communication adapté au handicap auditif

- RogerVoice 32 12 (en France) - +33 (0) 9 72 72 00 92

Se déplacer sur le réseau Transilien SNCF Voyageurs

- Andilien App

Tourisme, Loisirs, Affaires

Le Pôle Promotion et Influence de Visit Paris Region accompagne toute l'année les professionnels du Tourisme, Loisirs et Affaires avec des outils dédiés, des contenus ciblés et des newsletters pour faciliter les programmations.



• promotion@chooseparisregion.org

Ingrid Hatchikian

Responsable Pôle Promotion et Influence

• ingrid.hatchikian@chooseparisregion.org

Relations Presse

• catherine.barnouin@chooseparisregion.org

www.pro.visitparisregion.com

Dédiée aux professionnels
Tourisme, Loisirs et Affaires



**Inscrivez-vous à la newsletter Visit Paris Region
dédiée aux professionnels du tourisme, loisirs et affaires.**

- Restez informé de l'actualité de la destination et des nouveautés
- Recevez des outils et informations pour vos programmations
- Inspirez-vous avec des idées de parcours et thématiques
- Identifiez de nouvelles opportunités grâce à une meilleure connaissance des marchés

Inscrivez-vous ici

