Les Chinois
à Paris Île-de-France

Fréquentation

888 000 séjours

4 092 000 nuitées

4,6 nuits en moyenne

Profil

51 % d'hommes

34 ans d'âge moyen

30 % d'employés

66 % de primo-visiteurs

19 % en couple

75 % en individuel

Motif du séjour

75 % de séjours personnels

25 % de séjours professionnels ou mixtes

Moyens de réservation de l'hébergement

PASSPORT

59 % Agences de voyages et tour-opérateurs

28 % Sites Internet

10 % Directement auprès des hébergeurs

Hébergement

Top 3 des activités pratiquées

96 % Visite de musées et monuments

77 % Découverte des villes et promenade

60 % Shopping

Top 3 des sites visités

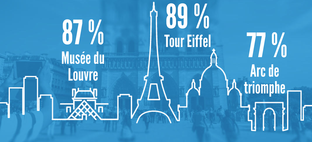

87 % Musée du Louvre

89 % Tour Eiffel

77 % Arc de triomphe

Retombées économiques

197 € de dépense moyenne par jour et par personne

906 € de budget moyen du séjour par personne

804,2 millions d'euros de recette touristique

Satisfaction et intention de revisite

94 % de taux de satisfaction

47 % d'intention de retour d'ici 1 à 2 ans

Sources :

Dispositifs permanents d'enquêtes dans les aéroports, les trains et sur les aires d'autoroutes – CRT Paris Île-de-France, ADP, SAGEB, EUROSTAR, SVD, APRR, COFIROUTE, SANEF, SAPN (BVA) – résultats 2015.